

## COREA DEL SUR

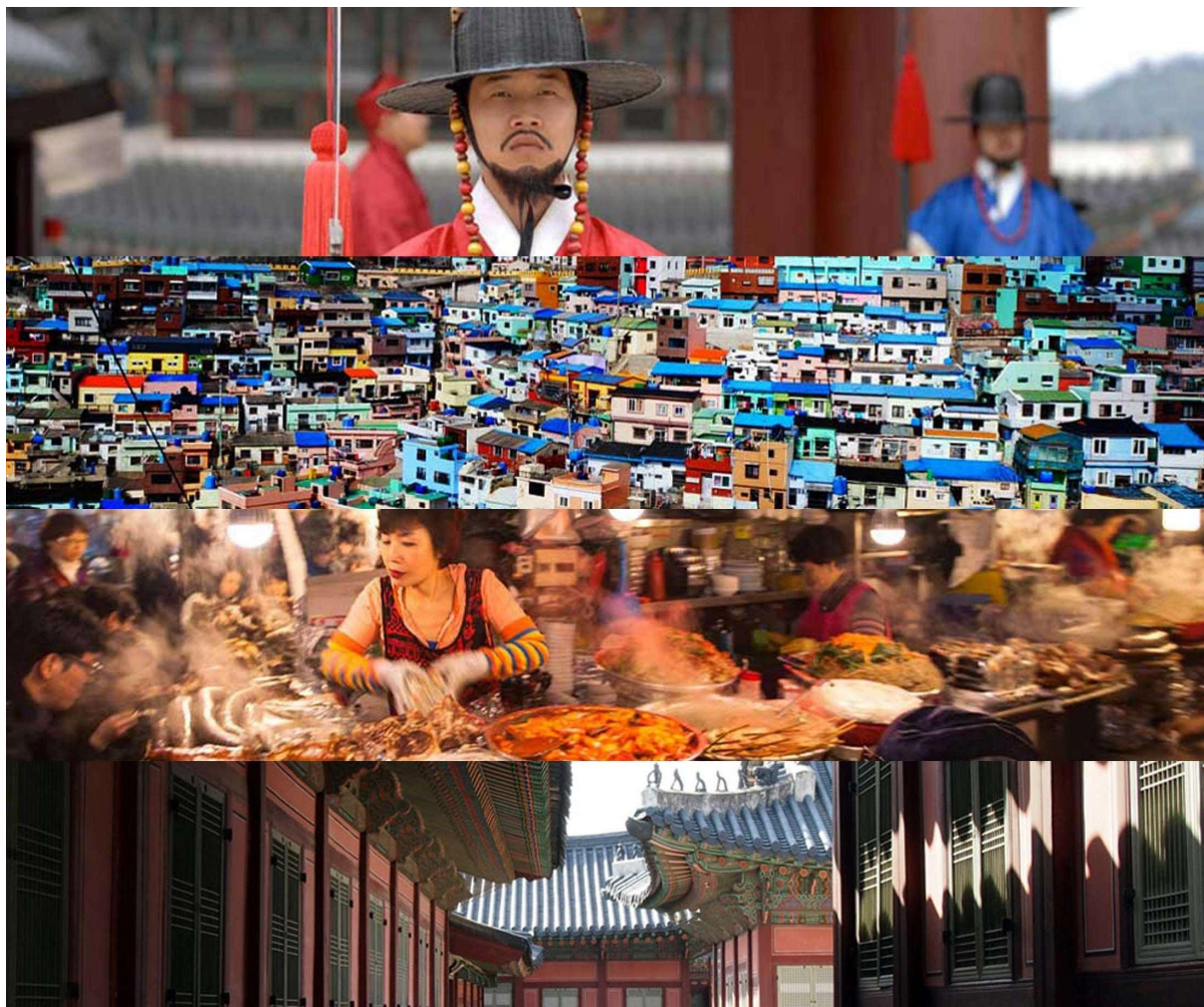

### A DESTACAR:::

- Viaje a un destino asiático muy poco conocido y visitado.
- Descubrir la cultura coreana, sus palacios y templos (muchos de ellos Patrimonio de la Humanidad), su naturaleza y sus vibrantes ciudades.
- Régimen de media pensión (desayuno y almuerzo y 2 cenas) con posibilidad de incluir todas las cenas.
- Cuidada hotelería.
- Servicios en privado.
- Regresar desde Busan a Seúl en el tren bala KTX.
- Acompañante de Azul Marino desde San Sebastián o Bilbao viajando con el grupo.
- En destino, guía local de habla española viajando con el grupo.

## 1º Día -29 ABRIL DONOSTIA- LOIU- SEÚL

Traslado de Donostia al aeropuerto de Loiu. Facturación y embarque en vuelo de la compañía Lufthansa con destino Munich. Llegada y conexión con el vuelo de la compañía Lufthansa con destino Seúl. Noche a bordo.



## 2º Día – 30 ABRIL SEÚL

Llegada a la capital de Corea del Sur. Recogida de equipaje y traslado al hotel. Almuerzo en el hotel o en un restaurante local cercano. Por la tarde, visita al Mercado tradicional de Gwangjang, famosos por sus puestos de comida. Creado durante la colonia japonesa, hoy en día alberga cerca de 5.000 tiendas de seda, satén, comida, etc.

A continuación, traslado a la torre de Namsan -uno de los edificios icónicos de Seúl, desde cuya torre tendremos la mejor vista panorámica de la ciudad. Regreso al hotel, cena de bienvenida y alojamiento.

\*Las habitaciones estarán disponibles a partir de las 14.00 Hrs.

## 3º Día - 01 Mayo SEÚL



Después del desayuno, día dedicado a conocer la capital. Visita al Palacio Real Gyeongbokgung, situado al norte de la capital y construido por primera vez en el siglo XIV y reconstruido en el siglo XIX. Este "Gran Bendecido por el cielo" es uno de los cinco palacios de la dinastía Choson (Joseon). Traslado al barrio de Bukchon "Hanok". Esta zona, conocida como el "Pueblo del Norte" alberga unas 900 casas coreanas tradicionales y ofrece una inmersión cultural única en los tiempos antiguos coreanos.

Almuerzo en un restaurante local.

Por la tarde, visita del Templo Jogyesa, uno de los más importantes de la ciudad y el corazón de la Orden Budista del mismo nombre, que practica la meditación Zen. Paseo por la calle Insadong, llena de tiendas de antigüedades y galerías de arte. Finalizaremos el día con un paseo por Cheonggyecheon Stream, uno de los nuevos diseños urbanos más famosos de la ciudad: este canal estaba escondido por un paso elevado y ahora se ha convertido en un animado espacio público en pleno centro de la ciudad. Regreso al hotel y alojamiento.

#### 4º Día – 02 Mayo SEÚL – ZONA DESMILITARIZADA – PANMUNJEOM – SUWON



Desayuno y excursión de día completo a la zona desmilitarizada DMZ. Situada a unos 60 Km de Seúl y a cada lado del paralelo 38, esta frontera fue establecida al final de la guerra de 1953 a la firma del armisticio de Panmunjeom con el fin de separar a Corea del Norte y del Sur. A la llegada, se procederá al control de seguridad de pasaportes seguido de una breve introducción en el campamento de las Naciones Unidas. Visita de la estación de tren Dorasan y el observatorio Dora. Visita al Parque Imjingak con el Memorial, el Puente de la Libertad y la campana de la unificación. Al final de la mañana, visita del tercer túnel de infiltración excavado en la roca por los norcoreanos, a una profundidad de 73 metros que permitiría mover una división completa por hora con sus armas. Traslado en un autobús militar hacia la zona segura y el punto de no retorno. Almuerzo durante la excursión.

Salida por carretera hacia Suwon. Llegada y alojamiento.





Desayuno y visita de la fortaleza de Hwaseong, una de las mayores estructuras militares del país, construida durante la dinastía Choson (Joseon) y hoy Patrimonio de la Humanidad por la UNESCO.

A continuación, salida por carretera hacia la ciudad de Andong, uno de los últimos restos del vivos de la antigua Corea , la cuna del confucionismo en el país y de las máscaras de baile. Almuerzo en un restaurante local.

Llegada y check-in en el hotel.



Desayuno. Por la mañana, paseo por el pueblo tradicional Andong Hahoe, incluido en la lista del Patrimonio de la Humanidad de la UNESCO y visitar el museo de las máscaras. Este arte fue declarado tesoro nacional del país. Estas máscaras, llamadas "Hahoe Byeolsin gut" se utilizan durante el festival del mismo nombre. Son 11 y representan caras humanas y de animales.

Almuerzo en un restaurante local.



Por la tarde, visita de la ciudad, que fue construida hace casi 2000 años con el nombre de Gochang, que llevó hasta el año 930. Posteriormente se convirtió en un centro de confucionismo que pronto influyó en la vida política de toda la región. El día terminará visitando la Academia Confuciana de Byeongsan, una obra maestra de la arquitectura religiosa coreana y que rinde homenaje a la memoria de Seong-Nyong Yu (1542-1607). Regreso al hotel y alojamiento.

## 7º Día -05 Mayo    ANDONG - DAEGU



Desayuno y visita de de la fábrica de Hanji, donde se fabrica el papel tradicional coreano.

Salida hacia Daegu. A la llegada, paeo por el Mercado Seomun, conocido como uno de los principales mercados durante la Dinastía Joeson. Almuerzo en un restaurante local.

Por la tarde, visita del Museo de Medicina Oriental para descubrir los principios y valiosos recursos de la medicina tradicional. Alojamiento.



Desayuno y salida por carretera hacia el Parque Nacional Gayasan donde se visitará el Templo Haeinsa. Este Templo fue construido en el año 802 por dos monjes y forma parte del Patrimonio de la Humanidad de la UNESCO. En el Templo se protege la Tripitaka coreana, un conjunto de 80.000 planchas de impresión que contienen las escrituras Budistas, 15 tesoros nacionales y 200 tesoros privados. Almuerzo vegetariano en el Templo. Salida hacia Gyeongju (aprox 2 horas), apodada "Museo al aire libre". Esta antigua capital del reino de Shilla fue declarada Patrimonio de la Humanidad por la UNESCO en el año 2000. Llegada y alojamiento



Desayuno y recorrido por la ciudad, llamada "Museo sin paredes". Visita del Museo Nacional para tener una idea de la importancia de la ciudad y su herencia durante el período Shilla. Recorrido por el Parque de los Túmulos con 23 tumbas reales del reino de Shilla y sus familias; Visita de la tumba del "Caballo Celestial". Durante las excavaciones arqueológicas, se descubrieron muchos tesoros que en la actualidad se encuentran en el Museo Nacional de la ciudad.

Almuerzo en un restaurante local. Por la tarde, visita del observatorio más antiguo del lejano Oriente: la Torre Cheomseongdae, construida en el año 634. Aquí los astrónomos reales estudiaron los movimientos de las estrellas y la predicción de los eclipses solares y lunares. Finalizaremos el día con la visita del Estanque Anapji, en el corazón de un antiguo jardín construido en el siglo VII. Regreso al hotel y alojamiento.



**10º Día 08 Mayo****GYEONGJU – BUSAN**

Desayuno y visita del Templo Bulguksa, también Patrimonio de la Humanidad. Sus pinturas sobre madera y su arquitectura lo convierten en uno de los tesoros del antiguo Reino de Shilla. A continuación, visita de la Cueva de Seokguram (UNESCO) que data del siglo VIII. Está situada en las laderas del monte Toham y alberga una estatua monumental de Buda mirando el mar. El santuario está considerado una obra maestra del arte budista. Almuerzo en un restaurante local.

Por la tarde, salida hacia Busan, importante ciudad portuaria. En ruta, visita del Templo Tongdosa, uno de los más grande de Coreo, que tiene en su museo una valiosa colección de objetos de arte. Llegada a Busan. Al finalizar la tarde, paseo por una de las zonas más populares de Busan: la Playa de Gwanganlli. Llegada al hotel y alojamiento.

**11º Día – 09 Mayo****BUSAN**

Desayuno y paseo por el mercado de pescado Jagalchi donde es posible comprar pescados y mariscos vivos y subir a la planta superior para que lo preparen y comerlo allí mismo. Continuación con la visita del Pueblo Cultural Gamcheon, situado en las estribaciones de la montaña y decorado con todo tipo de arte de la comunidad local.

Almuerzo en un restaurante local.

Por la tarde, visita del Cementerio Memorial de la ONU, único en el mundo ya que es administrado por Naciones Unidas desde 1960. Aquí se rinde homenaje a los 37.895 miembros de las fuerzas de la ONU de 17 nacionalidades distintas, que perdieron la vida durante la guerra de Corea, entre 1950 y 1953. A continuación, salida por carretera para visita el Templo de Beomeosa o Haedong Yonggungsa, obra maestra arquitectónica situada en un entorno montañoso de gran belleza. Regreso al hotel y alojamiento.

**12º Día – 10 Mayo**
**BUSAN - SEUL**

Desayuno y traslado a la estación de tren para tomar el tren de alta velocidad KTX para regresar a Seúl en algo menos de 3 horas. Llegada y almuerzo en un restaurante local. Tarde libre. Por la noche, cena de despedida. Alojamiento

**12º Día – 11 Mayo**
**SEÚL - REGRESO**

Desayuno y, a la hora indicada, traslado al aeropuerto para el vuelo de regreso. Comida y día a bordo. Llegada a Loiu, y traslado a Donostia. Fin del viaje.

**INFORMACIÓN DE VUELOS**

29 ABRIL	BILBAO	MUNICH	11.30	13.40
29 ABRIL	MUNICH	SEUL	15.30	08.45+1
11 MAYO	SEUL	FRANKFURT	14.20	18.45
11 MAYO	FRANKFURT	BILBAO	20.45	22.50

**INFORMACIÓN DE HOTELES EN DESTINO**

Fecha	Noches	Ciudad	Hotel
30 Apr-02 May	2	Seúl	Novotel Ambassador Dongdaemun, 4*
02-03 May	1	Suwon	Novotel Ambassador Suwon, 4*
03-05 May	2	Andong	Richell Hotel (Deluxe room), 3* Superior
05-06 May	1	Daegu	Marriott Hotel, 4*
06-08 May	2	Gyeongju	Commodore Hotel, 4*
08-10 May	2	Busan	Ramada Encore by Wyndham, 4*
10-11 May	1	Seúl	Novotel Ambassador Dongdaemun, 4*

Aunque la categoría hotelera que aparece en la tabla es la oficial de Corea, tanto el hotel de Seúl como el de Daegu están clasificados como 5\* por las cadenas hoteleras respectivas.



## PRECIO POR PERSONA 5675€

En base a habitación doble.

Suplemento Individual 1500€

### EL PRECIO INCLUYE

- Traslado de Donostia a Loiu y regreso.
- Guía acompañante desde Donostia durante todo el viaje.
- Vuelos en línea regular Lufthansa en clase turista, desde Bilbao a Seúl y regreso, con escala, noche a bordo.
- Billete de tren de alta velocidad KTX en clase turista de Busan a Seúl.
- 11 noches de estancia en los hoteles indicados o similares, en base a habitación doble, con desayuno diario.
- Régimen alimenticio según programa: 11 almuerzos y 2 cenas (bebidas no incluidas).
- Guía local de habla española viajando con el grupo.
- Traslados, recorrido y visitas en vehículo privado con aire acondicionado.
- Entradas a las visitas mencionadas en el programa.
- Tasas de aeropuerto, impuestos locales y propinas
- Seguro de asistencia y anulación

### EL PRECIO NO INCLUYE

- Suplemento de carburante si lo hubiera.
- Cotizado base cambio dólar- euro Octubre 2022
- Gastos personales que el cliente pudiera general.
- Cualquier servicio no mencionado como incluido.

Posibilidad de contratar:

- Suplemento habitación disponible a la llegada 30 Abril: 145€
- Suplemento 9 cenas: 610€

Grupo cotizado en base a mínimo de 25 pasajeros.

- Grupo entre: 20-24 pasajeros: Suplemento 230€ por persona
- Grupo entre 30-34 pasajeros: Descuento 145€ por persona
- Grupo a partir de 35-37 pasajeros: Descuento de 255€ por persona

Requisitos:

- Para la realización del viaje es necesario el pasaporte español con una validez de más de 6 meses a la fecha de salida del país y, al menos, dos páginas consecutivas en blanco.